



0989



Martin Pichler Ziegelwerk GmbH
Ziegeleistraße 14
4082 Aschach an der Donau

Telefon: 07273/6405-0
Fax: 07273/6405-17

05

EN 845-2

PIA – STURZ 12 cm

Teilweise vorgefertigter, bauseits zu ergänzender Ziegelsturz für die Verwendung in Mauern, Wänden und Trennwänden.

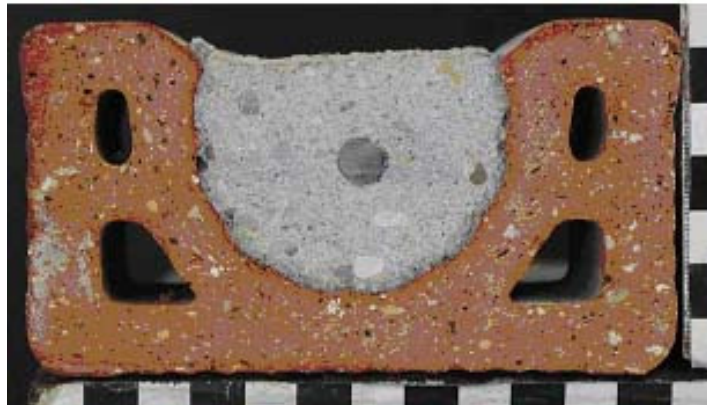

Tragfähigkeit:	siehe deklarierte Werte im Datenblatt
Durchbiegung:	L/400 bei den deklarierten Werten
Wasseraufnahme:	LNB
Wasserdampfdurchlässigkeit:	5/10
Längenbezogene Masse:	163,6 kg/m ²
Wärmedurchlasswiderstand:	$\lambda_{10, tr} = 0,47 \text{ W/mK}$
Feuerwiderstand:	LNB
Dauerhaftigkeit gegenüber Korrosion:	D3 (nach Anhang C der Norm)
Dauerhaftigkeit Frostwiderstand:	LNB
gefährliche Substanzen:	LNB



0989



Martin Pichler Ziegelwerk GmbH
Ziegeleistraße 14
4082 Aschach an der Donau

Telefon: 07273/6405-0
Fax: 07273/6405-17

05

EN 845-2

PIA – STURZ 9 cm

Teilweise vorgefertigter, bauseits zu ergänzender Ziegelsturz für die Verwendung in Mauern, Wänden und Trennwänden.

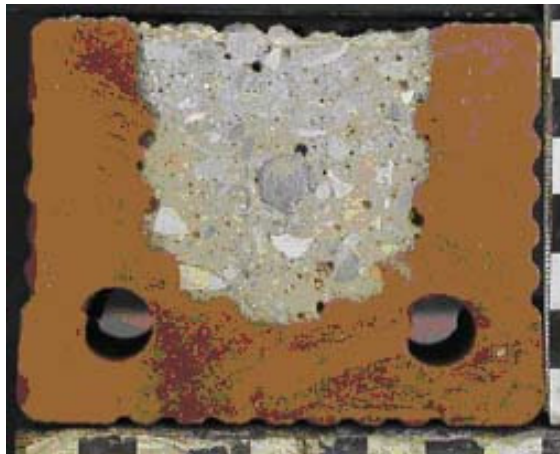

Tragfähigkeit:	siehe deklarierte Werte im Datenblatt
Durchbiegung:	L/400 bei den deklarierten Werten
Wasseraufnahme:	LNB
Wasserdampfdurchlässigkeit:	5/10
Längenbezogene Masse:	163,6 kg/m ²
Wärmedurchlasswiderstand:	$\lambda_{10, tr} = 0,38 \text{ W/mK}$
Feuerwiderstand:	LNB
Dauerhaftigkeit gegenüber Korrosion:	D3 (nach Anhang C der Norm)
Dauerhaftigkeit Frostwiderstand:	LNB
gefährliche Substanzen:	LNB